やっぱり嫌われ王子

～辺境で【闇魔法】を極めて、最強の眷属と理想の王国を作ります～

原作 苗原一

漫画 阿部花次郎

キャラクターデザイン 高降ナダレ

The Hated Prince Starts His Life Over Again

Hence, the Prince Makes Only Allies After Forming His Own Kingdom

And Turning Into the Most Powerful Being in the Land

The Hated Prince Starts His Life Over Again

In The Frontier, The Prince Mastered Dark Magic, After That, He Built The Ideal Kingdom And Strongest Clan.

嫌われ皇子のやりなおし

6

The Hated Prince Starts His Life Over Again

In The Frontier, The Prince Mastered Dark Magic. After That, He Built The Ideal Kingdom And Strongest Clan

旅の途中で拾った本

第25話 …… 003

第26話 …… 035

第27話 …… 067

第28話 …… 109

第X話 …… 149

蘭
把你知道的關於邪神竜的情報都告訴我
是

祖竜的攻擊手段是火與水的吐息，以及降下周圍的雷電…
但既然已墮落成邪神竜，現在——
闇魔力就是他最大的武器了吧…

而且覆蓋著他那又長又巨大身體的鱗片，比鐵還硬，任何攻擊都無法穿透
唯一的弱點是——
逆鱗

只要知道弱點，就等於是我們的囊中物了

過去！

被觸碰到逆鱗的邪神竜，因為太痛而失控暴走……

據說毀滅了國家三分之一的領土

那裡的鱗片比其他地方的柔軟，是掌管鱗片恢復的地方

在鱗片防禦變弱的時候，用神劍刺入，才總算能將他關進封印之壺……

這次既沒有神劍也沒有封印之壺……嗎？

艾力克大人！

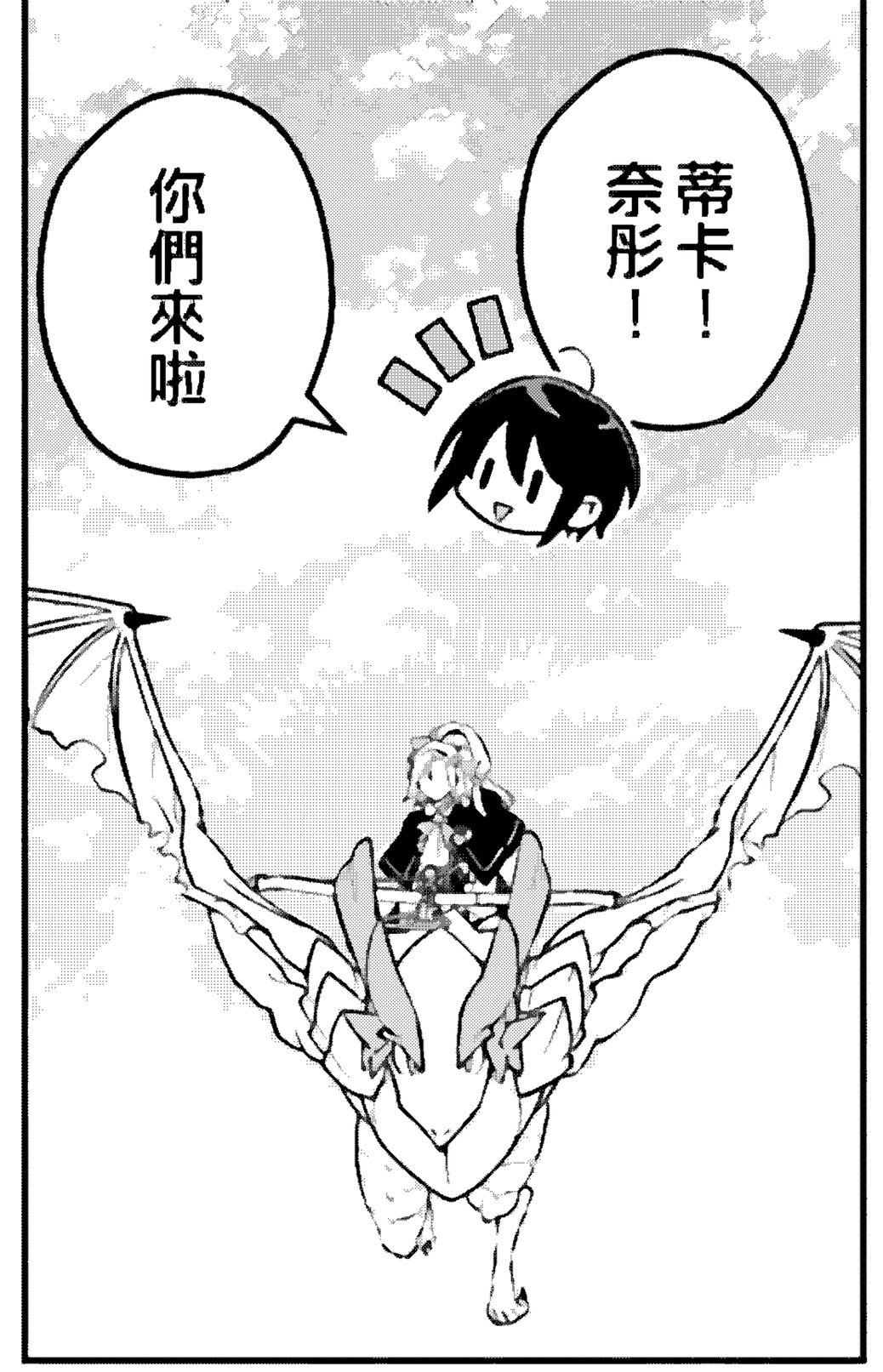

話說回來：他不是一直在變大嗎？

……

曾在一夜之間毀滅大國的邪神竜…

怎麼樣？蘭，現在的他——

我…我不知道

封印才剛解開，魔力應該還沒完全恢復才對…

…那樣嗎

只要驅散闇魔力，他就會失去力量…！

艾力克大人，請下令攻擊！

是啊…

光看著也沒用

開始攻擊！

目標是邪神竜的逆鱗！

他失控暴走的話很危險

請保持距離攻擊

遵命！

噗噗…

蒂卡這次好像沒什麼出場機會呢

奈彤，你很吵！

防禦請交給我

是啊

《光壁》

蘭！為了讓大家容易瞄準逆鱗，我們來吸引他的注意！

是！艾力克大人！

炎…獄≫!!

邪神竜的鱗片…？
我聽說任何攻擊都無法穿透…
對了，因為眷屬又增加了——

眷屬增加的話，主人的力量也會增加

主人的力量增加的話，眷屬的力量也會增加喔

賺翻啦

她好像是這麼說的是

咦…？話說回來—

艾力克大人！

不行

表面雖然燒焦了，但馬上就再生了

看來果然還是得瞄準逆鱗

尤莉！戰鬥已經開始了…該怎麼辦？

得去幫助艾力克大人！

不是救人優先嗎？

呃…

現在…

あわわ

尤莉絲就拜託你了

わ…

わーわ

嗯？

船隊？那是…

是維爾塔斯大人的船！我們去請求救援吧！

為什麼會在這裡？

啊

帝国軍 着岸時

怎麼辦…呃—呃！要拜託維爾塔斯殿下支援嗎？

あわわわ

艾力克那傢伙…又把我捲進麻煩事了…

ぶちぶちぶち

はあ

我雖然說過會還人情—

那是什麼怪物…

—不妙！
我用聖魔法吸引他的注意！
ハ◎ト
ハ◎ト
ハ◎ト
ん
ゴ

《黑箱》

唔…

雖然能吸收魔力—

但會被風力吹走…！

風啊—

謝謝你，蘭、艾麗西姬得救了

不…要是艾力克大人沒有幫我們緩和魔力，我們早就被打敗了

為了不被甩下去，得更緊地貼著才行呢♡

欸欸欸，艾麗西姬？到那種地步…？

蘭
往上飛！

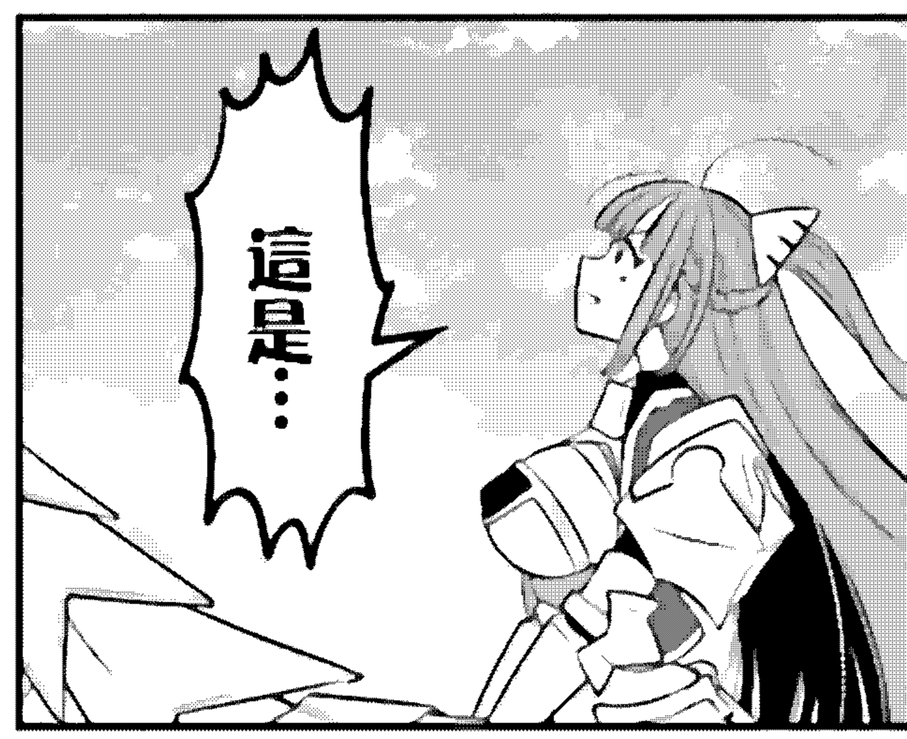
這是…

變得更容易
瞄準了！

《炎龍》

喂，奈彤

比起弩，現在用尤莉小姐的「那個」，不是更好嗎？

可惡…上升速度太快了—

不能再飛快一點嗎？

抱歉…

以魔法的射出速度和竜人的飛行速度，都追不上嗎…

只能寄望奈彤的弩了，

但對這巨大的身軀有沒有效呢—

ヒュッ

ヒュッ

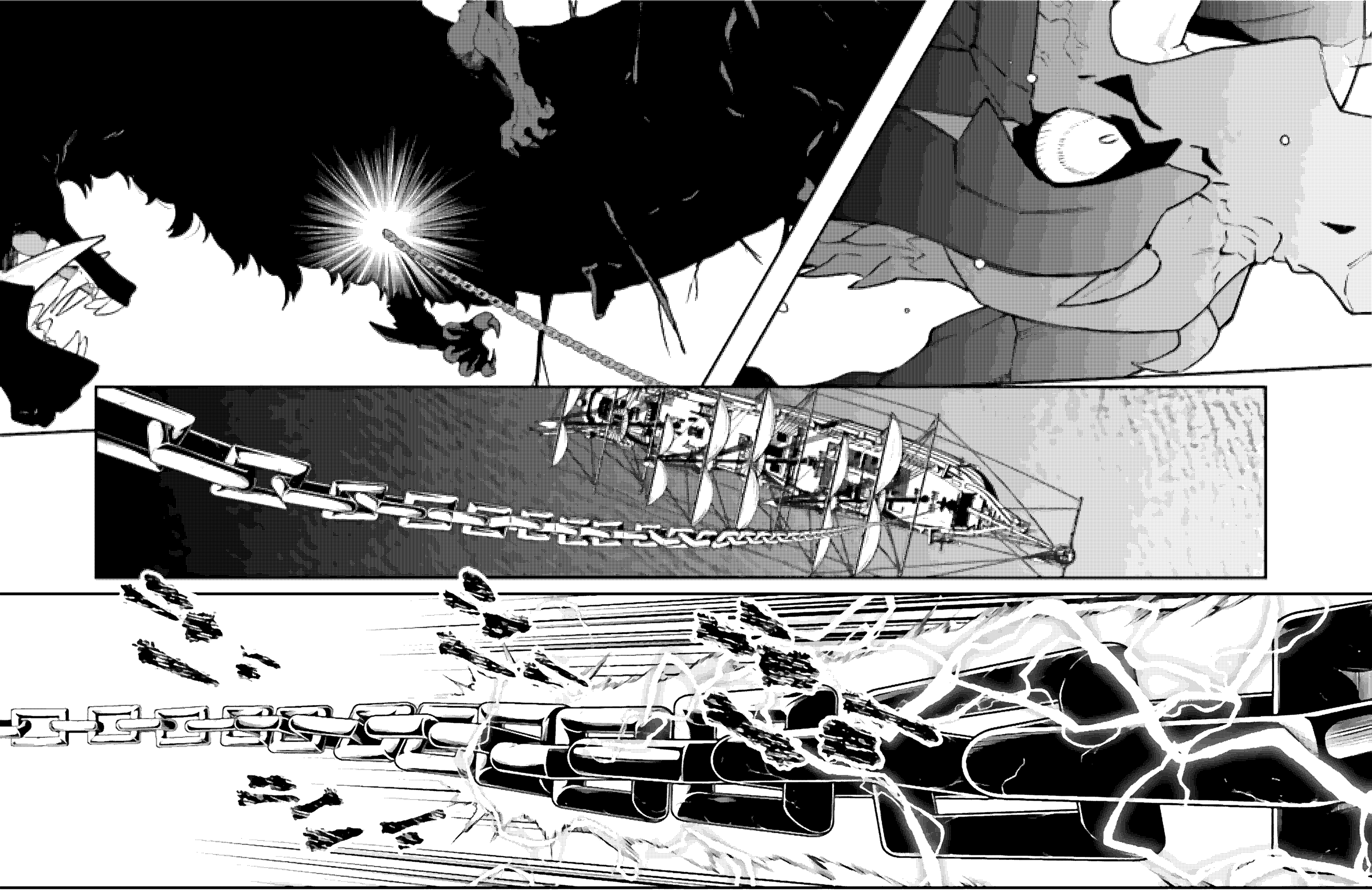

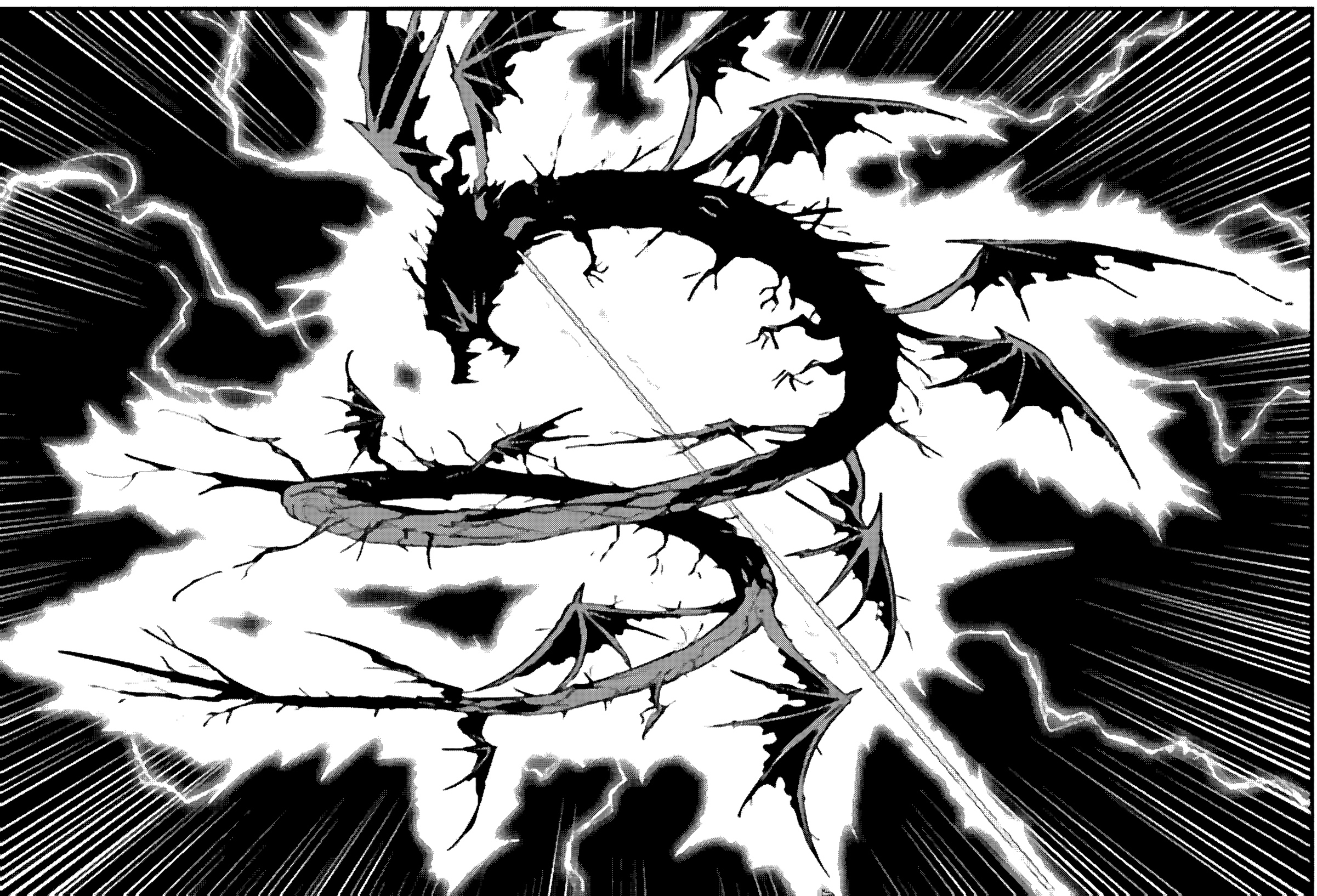

船會沉的…
快把纜繩砍斷！

竟然還有這種力量……！
全員撤退！
到邪神竜的攻擊範圍外……保護好自己！

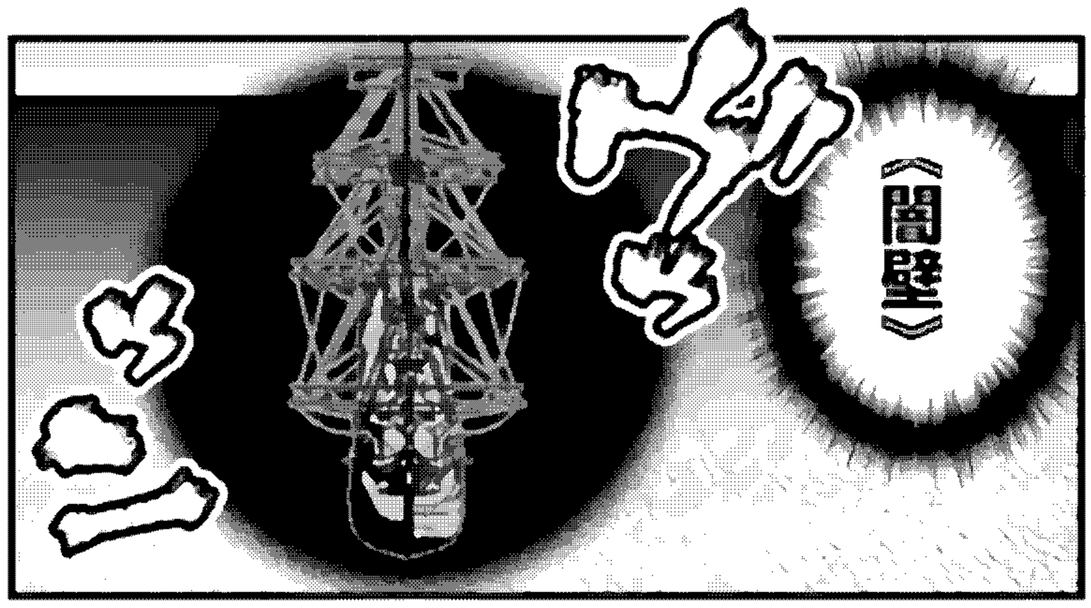
《闇壁》

《闇壁》

原來如此，只要移除那個…

就能恢復成墮落前的祖竜…？

辦得到那種事嗎？

是讓鎧族恢復神智時的應用

值得一試

感覺闇魔力…

應該在某個地方

…總覺得邪神竜變小了…？

畢竟釋放了那麼多魔力嘛

大部分都被艾力克大人吸收了…！

抓到了！

ドン

給他最後一擊！
《炎獄》!!
ゴッ

解決了嗎？
還有魔力反應……還活著
0

是女孩子…？
——身穿黑衣的

黑衣的…

女人…？

殺了我的人

艾力克大人！

是惡魔！

再來一發…！
她笑了…？

要逃走…？奈彤！

嗯！

那個方向是—

艾力克大人…

只要你下令，我就去追擊討伐…！

…不，暫時先不管那個惡魔吧

先解決邪神竜…

他不見了？

感覺到從祠堂那邊傳來的氣息…

似乎在呼喚我們

是想在那裡做個了斷嗎？

不對…

祖竜正要迎接他的終焉

吾之後裔啊

以及賜予罪孽深重的我死亡這份慈悲之人啊

此版本僅作測試機器輔助漢化的效果，未經人工校驗，並僅作內部的技術交流用途，嚴禁轉載到指定群組以外地

請聽我
最後的請求